

# 會員優惠

| 店舖名稱  | 優惠內容   |
|---|--|
| <b>盈健醫務中心</b><br>將軍澳區內盈健醫務中心：海悅豪園商場、新都城 2 期、將軍澳站、坑口站、寶琳、調景嶺站            | 普通科門診\$330 / 3 日及兒科\$370 / 3 日<br>只包基本藥物及診金 (8:00p.m.後不設優惠)<br><b>*詳情可向商店查詢。</b> |
| <b>大眾電腦維修中心</b><br>地址：將軍澳培成路 8 號南豐廣場 B62 號舖<br>電話：3590 8800 / 6577 9097 | 免檢查費\$50   |
| <b>千年店</b><br>地址：將軍澳常寧路厚德邨 TKO Gateway 西翼一樓 W119 號舖<br>電話：2670 0201     | 買滿正價貨品\$50 有 <b>9 折優惠</b>  |

以上店舖保留隨時修改優惠之權利。

## MM01 購買產品優惠

| OralB 產品                     | 售價   |
|------------------------------|------|
| OralB 牙線有臘無味 100m            | \$28 |
| OralB 健康專家護齦漱口水 (不含酒精) 500ml | \$22 |
| 成人口罩 50 個/盒 (獨立包裝)           | \$40 |
| 兒童口罩 50 個/盒 (獨立包裝)           | \$40 |
| 幼兒口罩 50 個/盒 (獨立包裝)           | \$40 |
| 活性碳成人口罩 50 個/盒 (獨立包裝)        | \$40 |

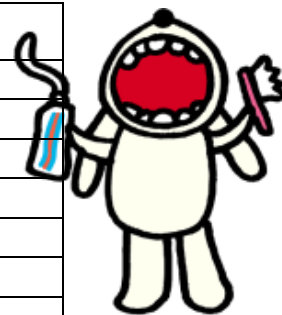

## 免費借用電腦及上網服務

本中心有效之會員可免費借用本中心之電腦，每節 30 分鐘。

| 日期    | 時間                      |
|-------|-------------------------|
| 星期二及三 | 10:00 a.m. - 12:30 p.m. |
| 星期一至六 | 2:00 p.m. - 6:00 p.m.   |
| 星期四至五 | 7:30 p.m. - 9:30 p.m.   |

借用前請向本中心查詢電腦室上課情況

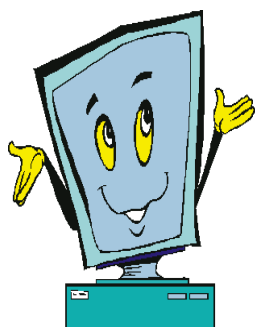

## MM02 免費使用羽毛球場計劃

只要是本中心有效之會員即可參加此計劃，免費使用坑口體育館之羽毛球場。

| 日期 (暫定)                      | 時間 (暫定)           |
|------------------------------|-------------------|
| 1 月 3、10、17、24 及 31 日 (逢星期四) | 上午 11:00 至下午 1:00 |
| 2 月 14、21 及 28 日 (逢星期四)      | 下午 1:00 至下午 3:00  |
| 3 月 7、14、21 及 28 日 (逢星期四)    | 上午 11:00 至下午 1:00 |

地點：坑口體育館 羽毛球場

對象：中心會員

- 備註：
1. 參加者必須親臨本中心及出示有效會員証報名。
  2. 參加者須攜同中心發出的租場證明到坑口體育館使用場地。
  3. 每張會員証每月最多可參加 1 次。
  4. 報名後，請務必出席，否則由後備補上。
  5. 欲知詳情，歡迎聯絡中心職員。

## 推廣社區圖書館伙伴計劃

歡迎本中心會員及公眾人士於中心開放時間內可免費借用書籍及影音光碟。

## 免費借用乒乓球設施

本中心會員及公眾人士可免費借用本中心乒乓球設施。

詳情請向本中心查詢借用。

